

Betreft: Technisch fiche Ladder naar de maan , Ila van der Pouw
Datum: 22-9-2014

Beste Hoofd Techniek,

Binnenkort komt de voorstelling ' Ladder naar de maan ' van Ila van der Pouw naar uw theater. In deze brief vindt u informatie over de voorstelling.

Voorstelling : Ladder naar de maan
Speelperiode : September 2014 – Mei 2015
Duur voorstelling : 55 minuten
Aankomst techniek : 3,5 uur voor aanvang (tenzij anders afgesproken)
Aant. technici gezelschap : 1
Eelke Slooten of Wilfred de Zoete

Aant. technici theater : 2
Aant. technici nodig tijdens voorstelling : geen
Opbouwtijd : 3 uur
Afbreektijd : 0,5 uur
Transport : Bestel busje

Aankomst speler : ± 1,5 uur voor aanvang
Aantal spelers : 1
Vleugel : nee
Rook, vuur, special effect : nee
Pauze : nee

Technische gegevens:

Toneelbeeld

Gezelschap: 3 blokken van hout, 3 schotten van hout en piepschuim, een sterrendoek dmx gestuurd, kleine tafel. Rookmachine

Theater: Zwarte ballet vloer. Zwart fond en zijzwart of poten

Licht

Gezelschap: Laptop

Theater: Bediening licht naast geluid Wij gebruiken aan licht van het theater wanneer aanwezig:

Zie Lichtplan klein en groot

Horizon: Nee

Vervolg technisch fiche "Ladder naar de maan"

Geluid

Gezelschap: Laptop, zender en monitor

Theater: Bediening geluid naast het licht. Voor de zaalversterking maken we gebruik van de aanwezige geluidsinstallatie Speakers het liefst vliegend. Verder zouden wij graag onze laptop willen aansluiten met 2 X een tulp – jack kabel

Overig

Het liefst staat de Techniek in de zaal. Dit i.v.m. het geluid en de feeling met de voorstelling

Contact

Voor vragen kunt u contact opnemen met Eelke Slooten
0614126739 eelke.slooten@gmail.com

Voor zover de technische gegevens.

Hopelijk u hiermee van voldoende informatie te hebben voorzien.

Met vriendelijke groeten,

Eelke Slooten

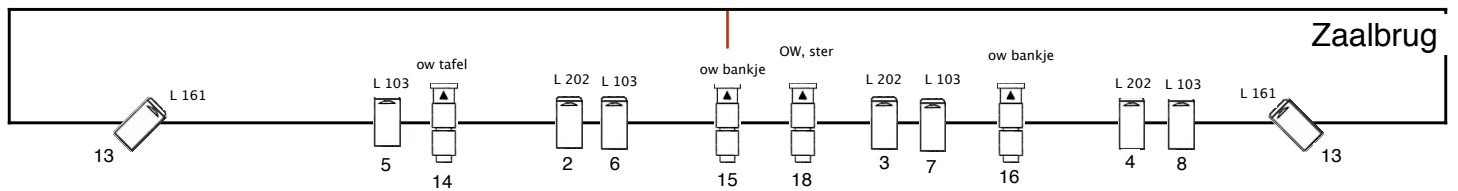
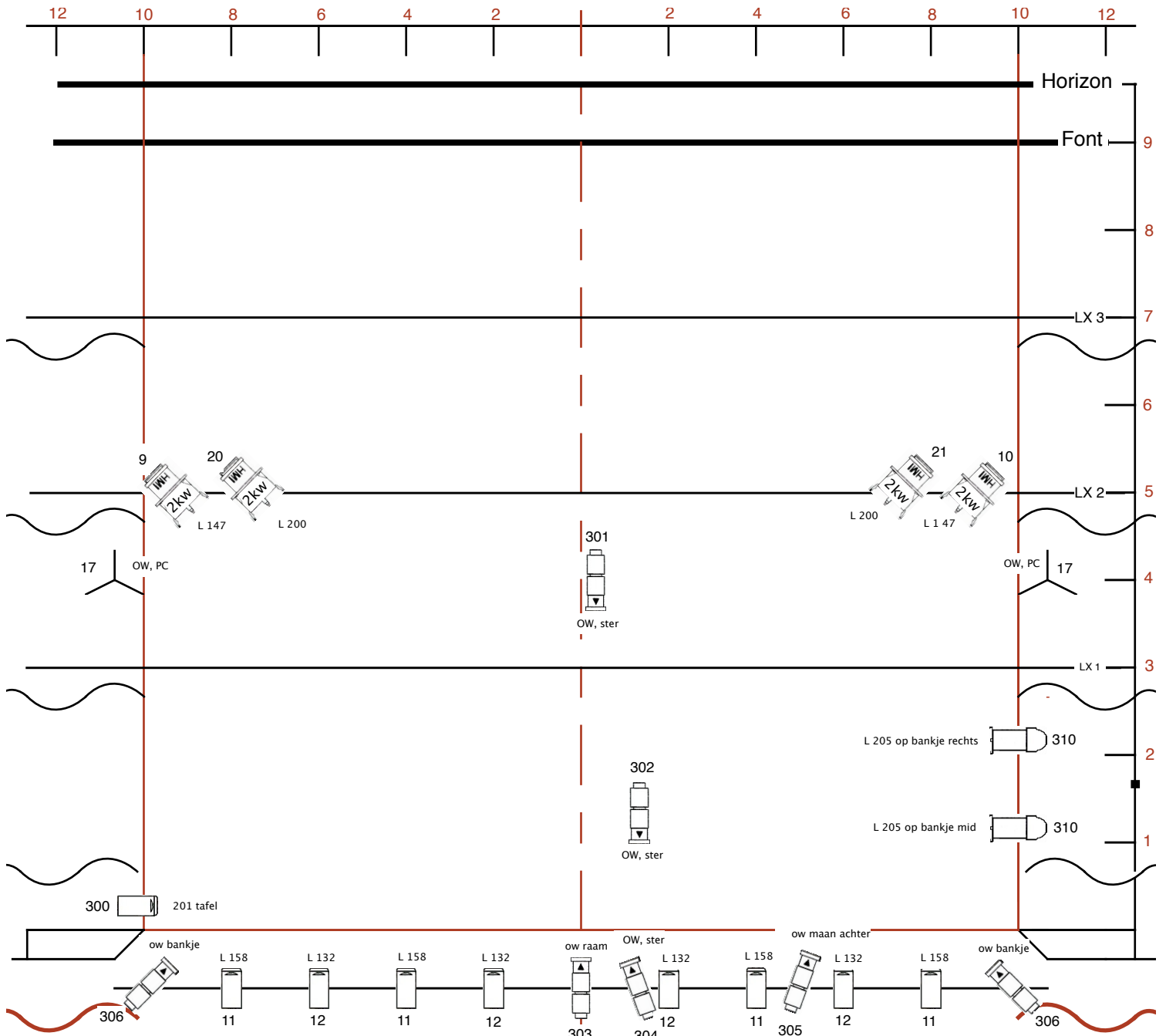





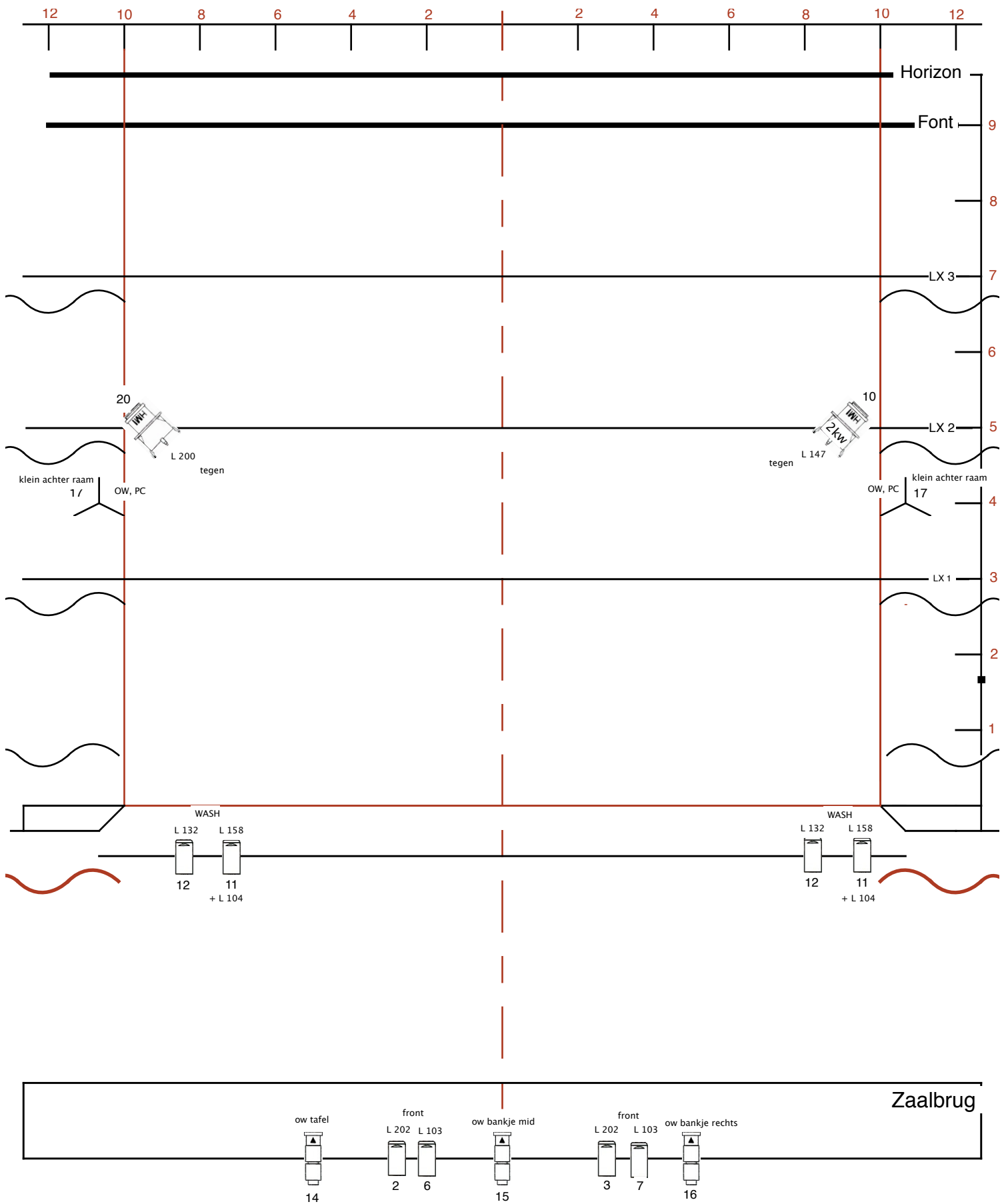

- Striplights
- Profil
- PAR
- Fresnel
- PC
- Horizon
- vloerstatief

Ladder naar de maan





-  Striplights
-  Profiel
-  PAR
-  Fresnel
-  PC
-  Horizon
-  vloerstatief

Ladder naar de maan



Productie Risico Inventarisatie en - Evaluatie

1. Productiegegevens

Productie : Ladder naar de maan
Gezelschap : Ila van der Pouw
Impresariaat : Frontaal

2. Locatiegegevens

Naam Theater : _____
Adres : _____
PC & Plaats : _____
Telefoonnummer : _____

Directie : _____
Toneelmeester : _____
Hoofd techniek : _____
VG&W gedelegeerde : _____

3. Gezelschapsgegevens

Naam Gezelschap : Ila van der Pouw
Impresariaat : theater bureau vanaf twee
Tel. : 0206366860
Fax :
E-mail : info@vanaf2.nl

4. Algemene Verantwoordelijkheden

Het theater is verantwoordelijk voor:

- Arbeidsomstandigheden en veiligheid op de werkplek
- Veiligheidsinstructie van huistechnici
- Toestand van het gebouw, vaste installaties en inventaris
- Gedrag van huistechnici

Het gezelschap is verantwoordelijk voor:

- Veiligheidsinstructie gezelschapstechnici
- Verzenden van juiste technische informatie over de productie
- Certificering van materiaal en apparatuur
- Veiligheid van ingehuurd materiaal
- Toestand van alle materialen en apparatuur van de productie
- Gedrag van gezelschapstechnici
- Adequate instructie aan de huistechnici m.b.t. opbouw, repetities, uitvoering en afbouw van de productie

5. Planning en uitvoering arbeidstijden

Het theater, het gezelschap en producent/impresariaat zijn verantwoordelijk voor het handhaven van de wet op werk –en rusttijden zoals deze in Nederland geldt. Het gezelschap moet hierover voldoende geïnformeerd zijn.

Aankomsttijd techniek	: 3,5 uur voor aanvang in overleg
Aantal technici gezelschap	: 1
Aankomsttijd artiest	: 1,5 uur voor aanvang
Aantal artiesten	: 1
Geschatte bouwtijd	: 3 uur
Geschatte speeltijd(en)	: 50 minuten
Pauze	: nee
Geschatte afbouwtijd	: 1 uur

5. Uitvoering décor

Is er sprake van grote gewichten?	Ja
Totaal gewicht?	280 Kg
Gewicht van het zwaarste deel?	+ - 50Kg
Zijn er (til)hulpmiddelen aanwezig?	nee
Zijn er gewichten aangegeven?	nee
Is er sprake van rigging?	nee
Omschrijving	
Grootste puntlast(en)?	Nvt
Certificaten van de hijsmiddelen aanwezig?	Nvt
Zijn decorstukken brandvertragend uitgevoerd?	Nvt

6. Werken op hoogte

Is er gedurende de opbouw, voorstelling of afbouw sprake van werken op hoogte? Ja

Is er in gecertificeerde valbeveiligingsmiddelen voorzien? Nvt

7. Speciale effecten

Gebruik van:

Open vuur, brandbare gassen? Nee
Omschrijving : _____
Veiligheidsmaatregelen : _____

Verbrandingsmotoren? Nee
Omschrijving : _____
Veiligheidsmaatregelen : _____

Pyrotechnisch materiaal? Nee
Omschrijving : _____
Veiligheidsmaatregelen : _____

Rook/nevel/mist? Ja
Omschrijving : rookmachine
Veiligheidsmaatregelen : _____

Wapens? Nee
Omschrijving : _____
Veiligheidsmaatregelen : _____

Vliegen van acteurs / personeel? Nee
Omschrijving : _____
Veiligheidsmaatregelen : _____

Lasershow? Nee
Omschrijving : _____
Veiligheidsmaatregelen : _____

Agressieve dieren? Nee
Omschrijving : _____
Veiligheidsmaatregelen : _____

Langdurig hoog geluidsniveau (> 80 dBA)?	Nee
Omschrijving	: _____
Veiligheidsmaatregelen	: _____
Kans op vallen of springen van hoogte?	Nee
Omschrijving	: _____
Veiligheidsmaatregelen	: _____
Gevaar voor knellen (bijv. bij toepassing hydraulica)?	Nee
Omschrijving	: _____
Veiligheidsmaatregelen	: _____
Doen er kinderen mee in de voorstelling?	Nee
Is er toestemming van ministerie van SZW?	Nvt

9. Handtekeningen

Theater

Gezelschap

Impresariaat